Exercício 1:

Fluxograma:

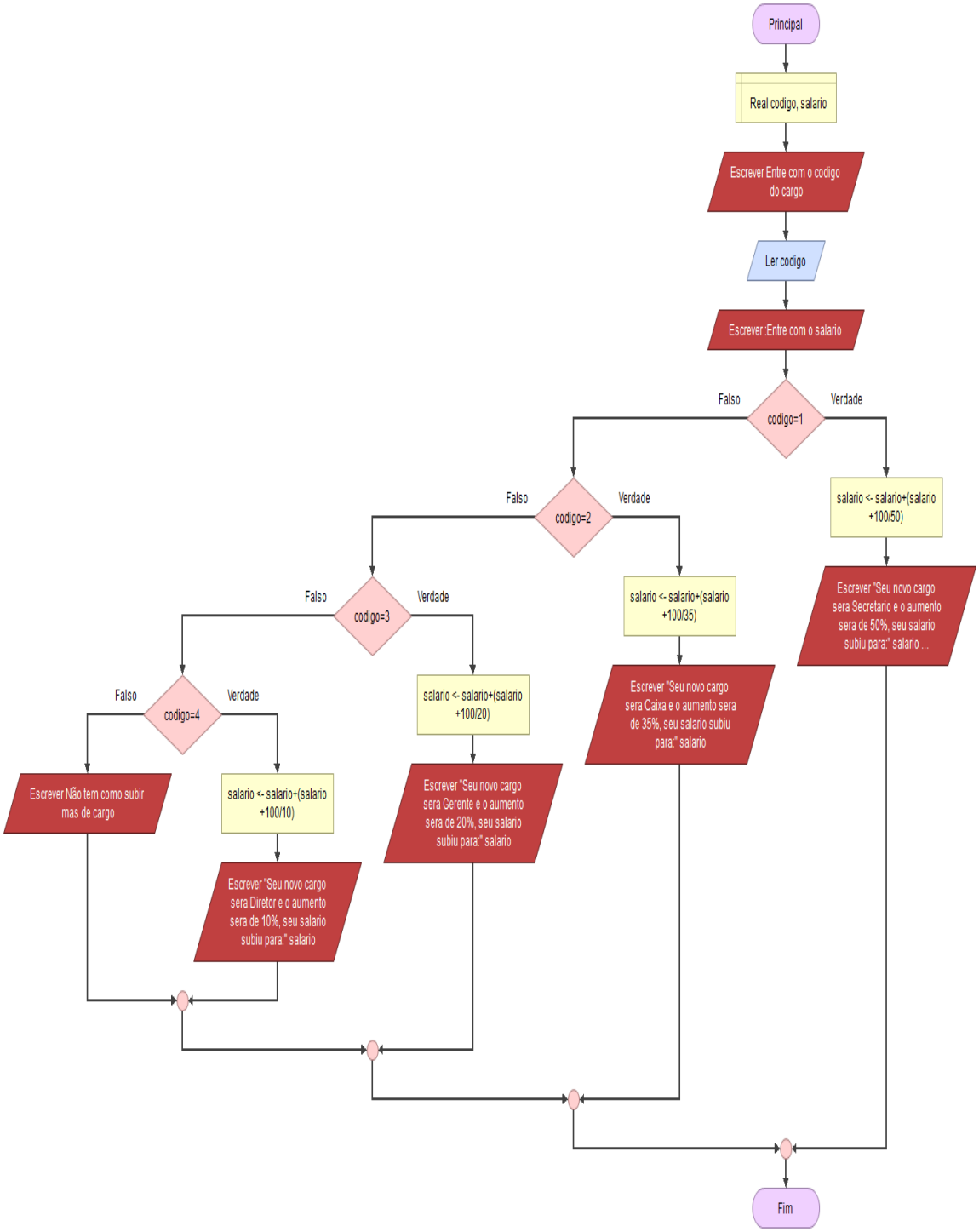

Algoritmo:

Inicio

Declarar como Real : código, salário

```
Escrever (“Entre com o código do cargo”)
Ler (código)
Escrever :Entre com o salário
Se (código=1)
        (salário <- salário+(salário+100/50))
        Escrever ("Seu novo cargo será Secretario e o aumento será de 50%, seu
    salário subiu para:" salário)
Se não:
        Se (código=2)
          (salário <- salário+(salário+100/35))
          Escrever ("Seu novo cargo será Caixa e o aumento será de 35%, seu
    salário subiu para:" salário)
  Se não:
          Se (código=3)
            (salário <- salário+(salário+100/20))
            Escrever ("Seu novo cargo sera Gerente e o aumento sera de 20%,
    seu salário subiu para:" salário)
    Se não:
            Se (código=4)
              (salário <- salário+(salário+100/10))
              Escrever ("Seu novo cargo será Diretor e o aumento será de 10%,
    seu salário subiu para:" salário)
            Se não:
                  Escrever (“Não tem como subir, mas de cargo”)
Fim
```

Exercício 2:

Fluxograma:

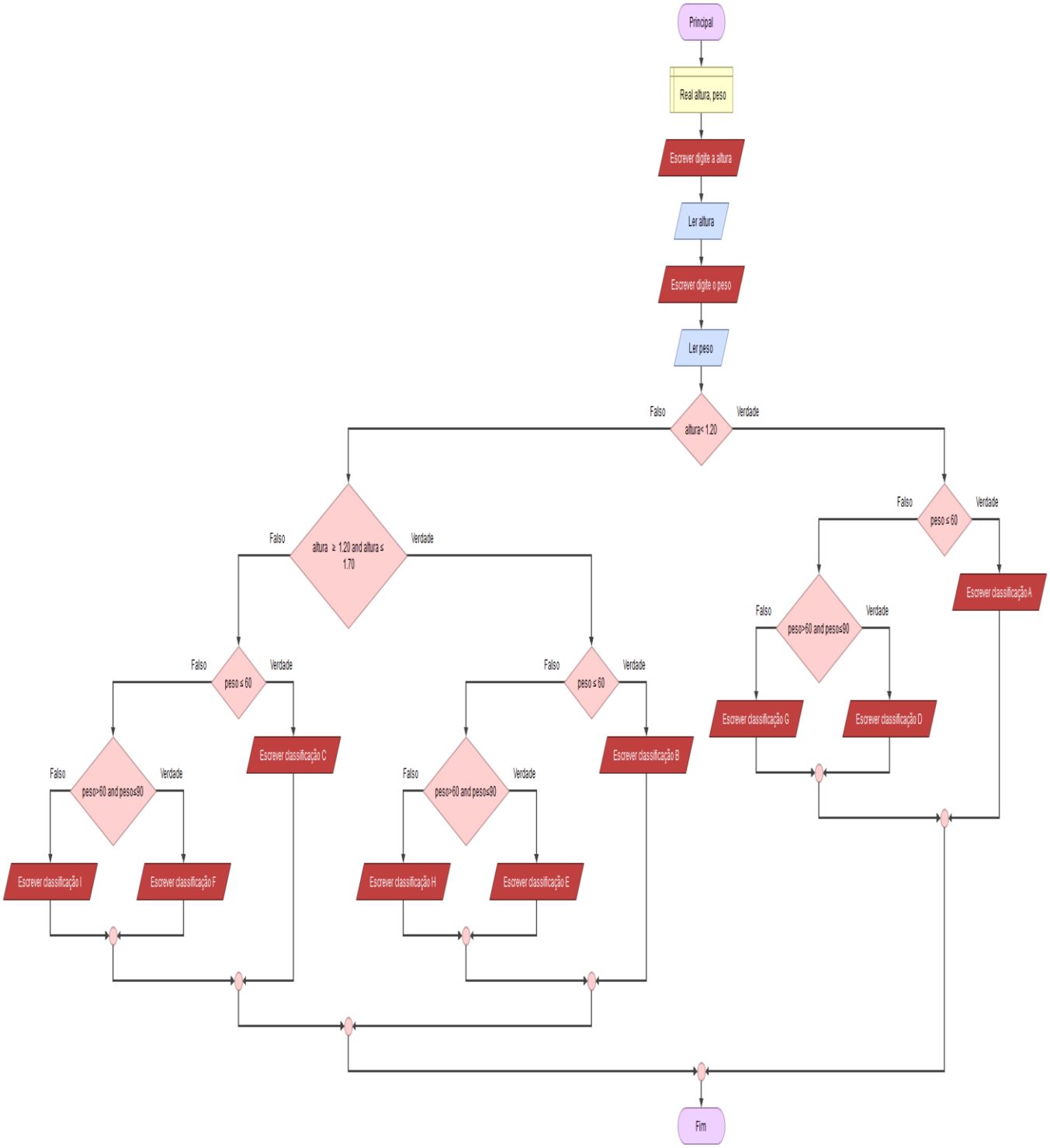

Algoritmo:

Inicio

Declarar Real : altura, peso

```
Escrever (“Digite a altura:”)
Ler (altura)
Escrever (“Digite o peso:”)
Ler (peso)
Se (altura< 1.20)
        Se (peso ≤ 60)
          Escrever (“classificação A”)
        Se não:
                Se (peso>60 e peso≤90)
                  Escrever (“classificação D”)
                Se não:
                  Escrever (“classificação G”)
Se não:
   Se altura  ≥ 1.20 e altura ≤ 1.70
        Se peso ≤ 60
          Escrever (“classificação B”)
        Se não:
                Se (peso>60 e peso≤90)
                  Escrever (“classificação E”)
                Se não:
                  Escrever (“classificação H”)
    Se não:
        Se (peso ≤ 60)
          Escrever (“classificação C”)
        Falso:
                Se (peso>60 e peso≤90)
                  Escrever (“classificação F”)
                Falso:
                  Escrever (“classificação I”)
Fim
```

Exercício 3:

Fluxograma:

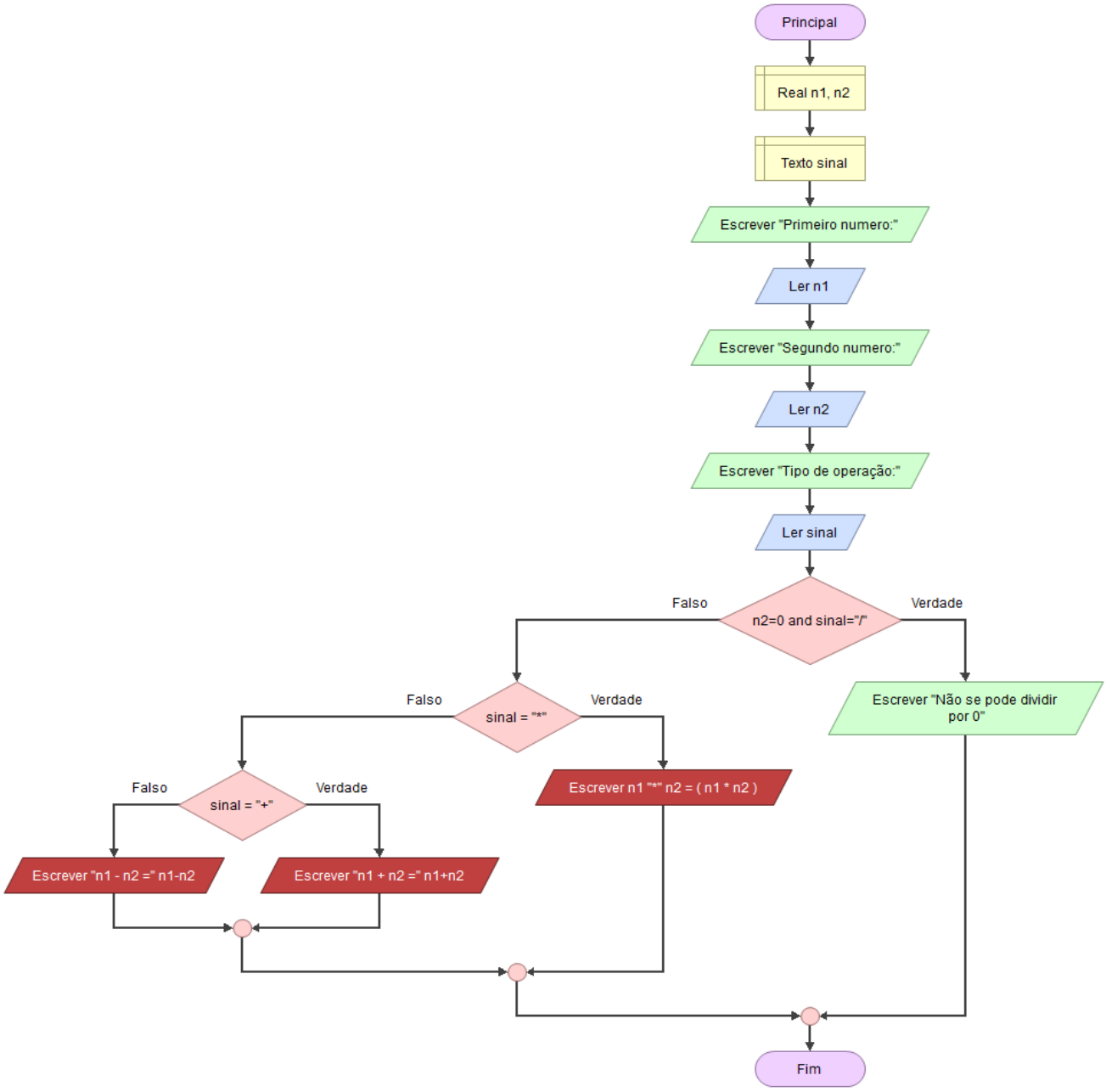

Algoritmo:

Inicio

```
Declarar como Real: n1, n2
Declarar como Texto: sinal

Escrever ("Primeiro número:")
Ler(n1)
Escrever ("Segundo número:")
Ler (n2)
Escrever ("Tipo de operação:")
Ler sinal
Se (n2=0 e sinal="/")
   Escrever ("Não se pode dividir por 0")
Senão:
        Se (sinal = "*")
           Escrever (n1 "*" n2 = (n1 * n2))
        Falso:
                Se (sinal = "+")
                   Escrever (n1 “+” n2 = (n1+n2))
                Falso:
                   Escrever (n1 “-” n2 =( n1-n2))
Fim
```